Neu-Oerlikon

Ein Stadtteil im Norden von Zürich

Tobias Vollmer

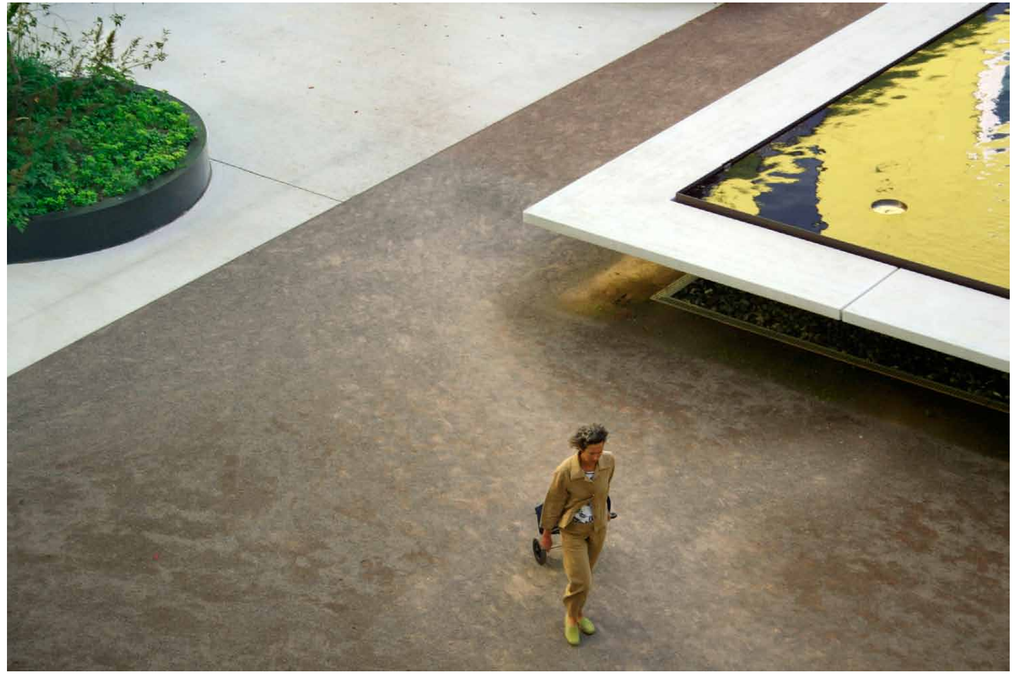

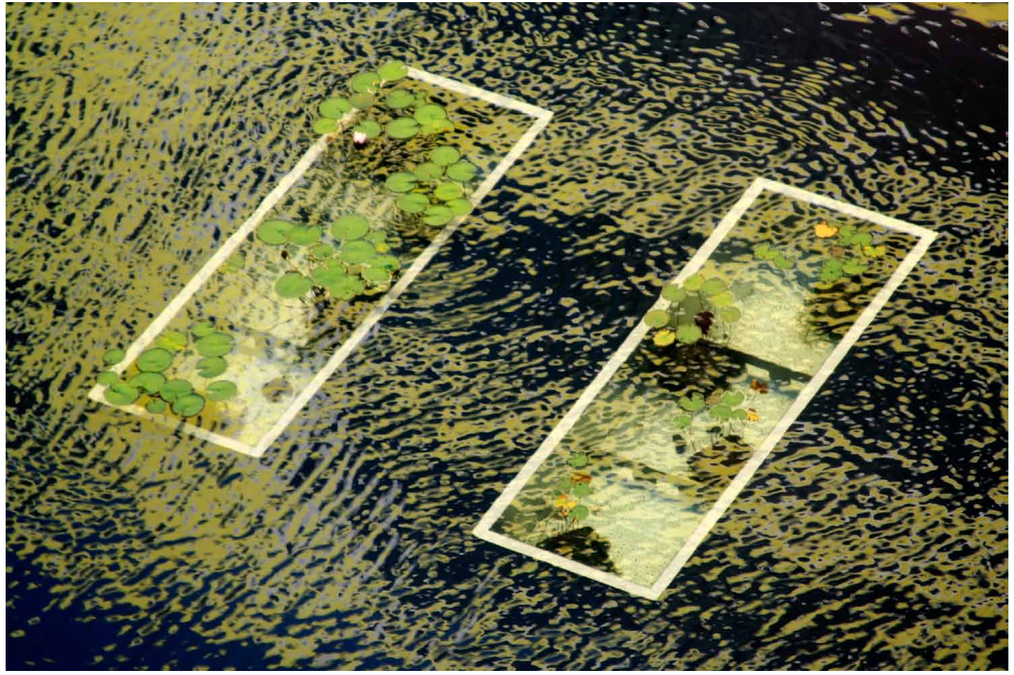

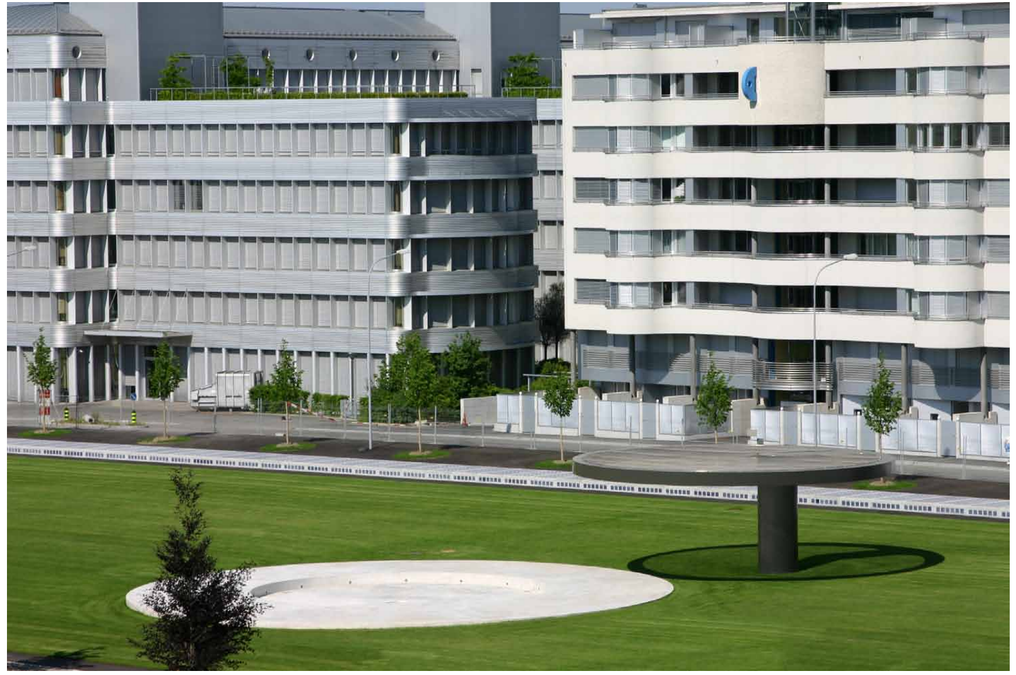

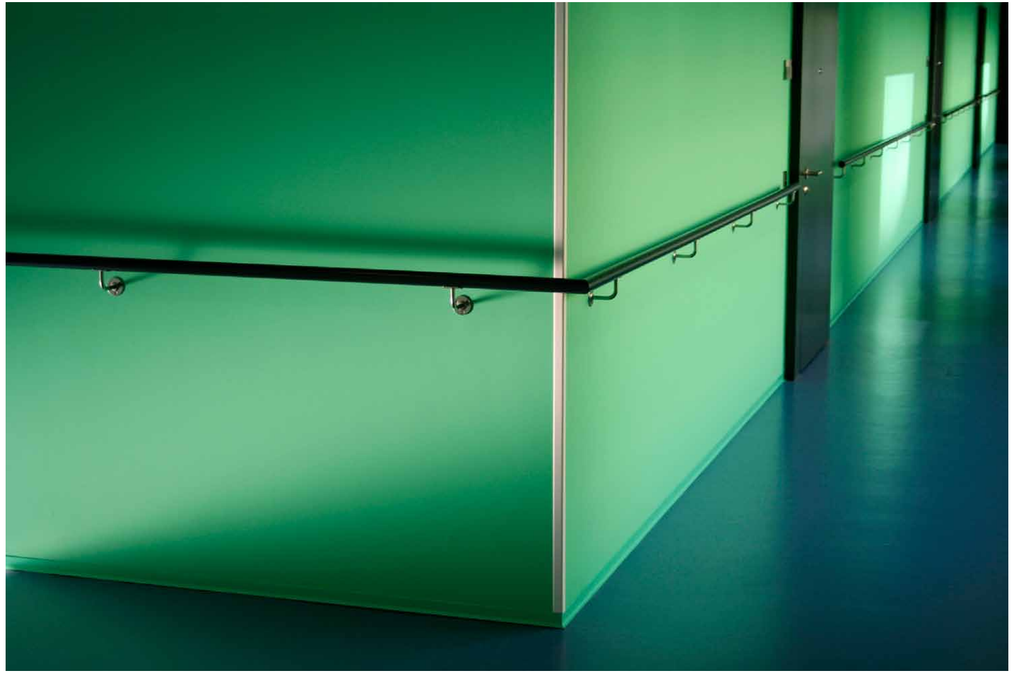

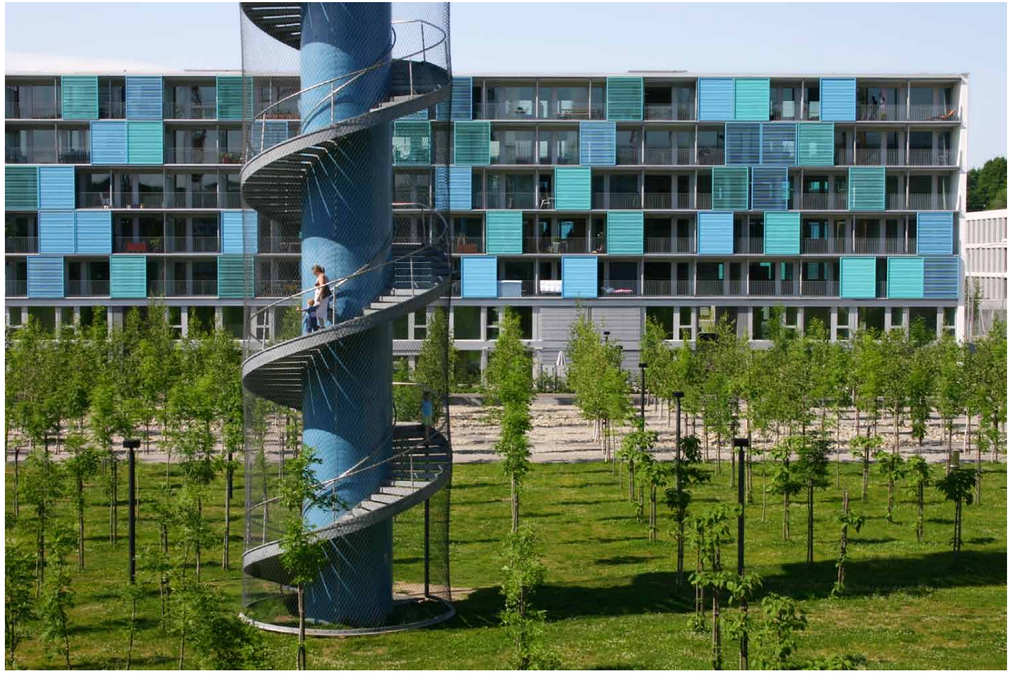

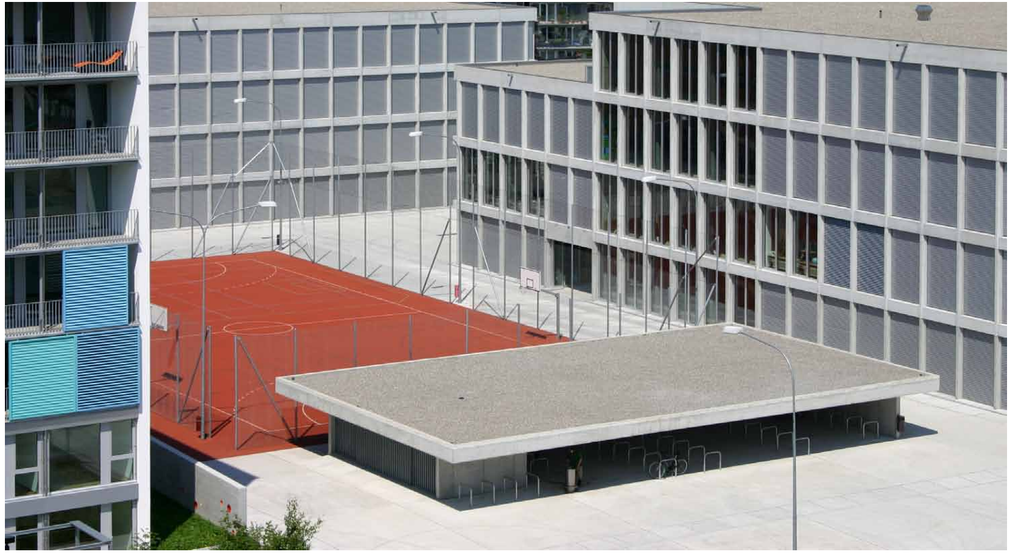

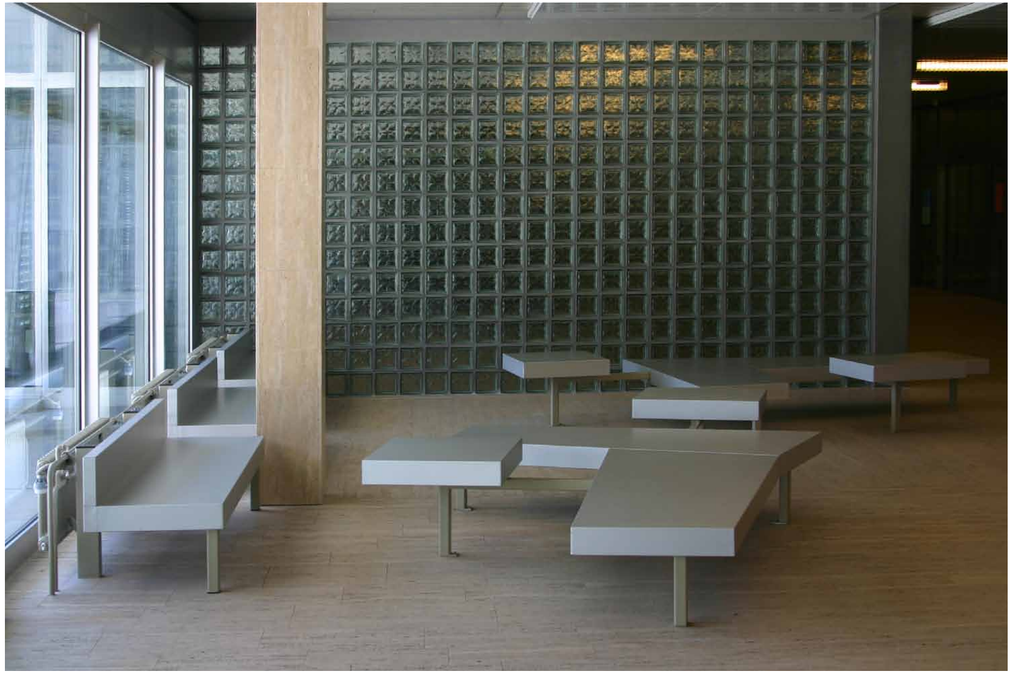

Neu-Oerlikon - ein neuer Stadtteil entsteht
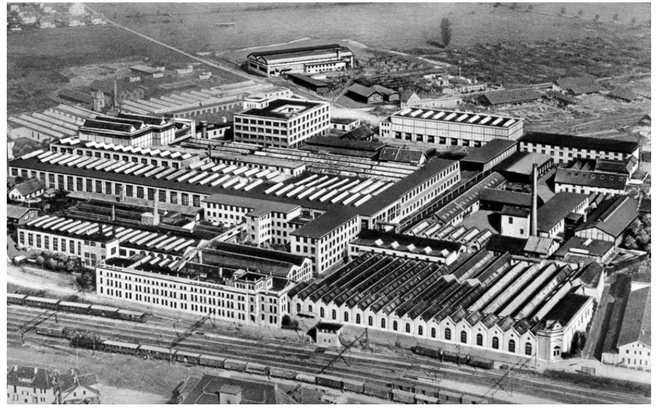
Neu-Oerlikon ist die offizielle Bezeichnung für ein Quartier, das in der Planungsphase als Zentrum Zürich Nord bezeichnet wurde. Gemeint ist das 55 Hektar grosse Gebiet nordwestlich des Bahnhofs Zürich-Oerlikon. Dort, wo einst ein Industrieareal war, entstehen nun Wohn- und Büroräume. Dadurch mischen sich modernste Bauten mit alter Industriearchitektur. Geprägt wird der neue Stadtteil durch fünf Parks: den Oerliker Park, den MFO-Park, den Louis-Häfliger-Park, den Wahlenpark und den Gustav-Ammann-Park.
Das Foto zeigt eine Übersicht der Bebaung des Areals in den 1930er Jahren.
Text und Foto sind von http://www.industriegeschichten.ch